

Zonage	Surface en ha
A	416.04
Ac	50.36
1AUe	2.47
1AUe	0.55
N	100.58
Nn	113.21
UA	8.78
UB	8.45
UE	1.69
Total général	702.13

N°	Superficie	Destination	Bénéficiaire
1	951 m²	Aménagement d'un accès à la frange Ouest du village	Commune de Rouville
2	651 m²	Aménagement d'une aire de stationnement	Commune de Rouville
3	426 m²	Agrandissement du cimetière	Commune de Rouville
4	156 m²	Aménagement d'une aire de stationnement	Commune de Rouville
5	1095 m²	Aménagement d'un chemin de contournement du village	Commune de Rouville
6	1085 m²	Aménagement d'un chemin de contournement du village	Commune de Rouville
7	72 m²	Aménagement d'un ouvrage d'écoulement des eaux pluviales	Commune de Rouville

- Limite Communale
- Limite de zonage
- 1AU
- 1AUe
- A
- Ac
- N
- Nn
- UA UB UE
- Parcelle du 07/11/2017 (Source : Cadastre.govv)
- Bâti dur
- Bâti léger
- Orientations d'aménagement et de programmation
- Emplacement réservé au titre de l'article L.151-41 du CU
- Espace boisé classé du PLU au titre de l'article L.113-1 du CU
- Élément de paysage à protéger au titre de l'article L151-23 du CU
- Bâtiment remarquable au titre de l'article L151-19 du CU
- Cour à préserver au titre de l'article L151-19 du CU
- Lisière de protection des massifs boisés au titre de l'article L151-23 du CU
- Mur à protéger au titre de l'article L151-19 du CU

Mairie de Rouville
10, Rue René Delorme
60800 Rouville

COMMUNE DE ROUVILLE

PLAN LOCAL D'URBANISME

4.1 PLAN DE ZONAGE GENERAL

Echelle: 1 / 5 000



Sources : Origine DGFP Cadastre © Droits de l'Etat réservés 07/11/2017

2 bis, rue Louis Armand
60800 Crépy en Valois
Tél : 03 44 59 10 81
Fax : 03 44 59 19 72
Email : urbanisme@cabinet-greuzat.com
Web : www.cabinet-greuzat.com

Vu pour être annexé à la délibération d'approbation du PLU, par le conseil Municipal en date du XX / XX / 2021

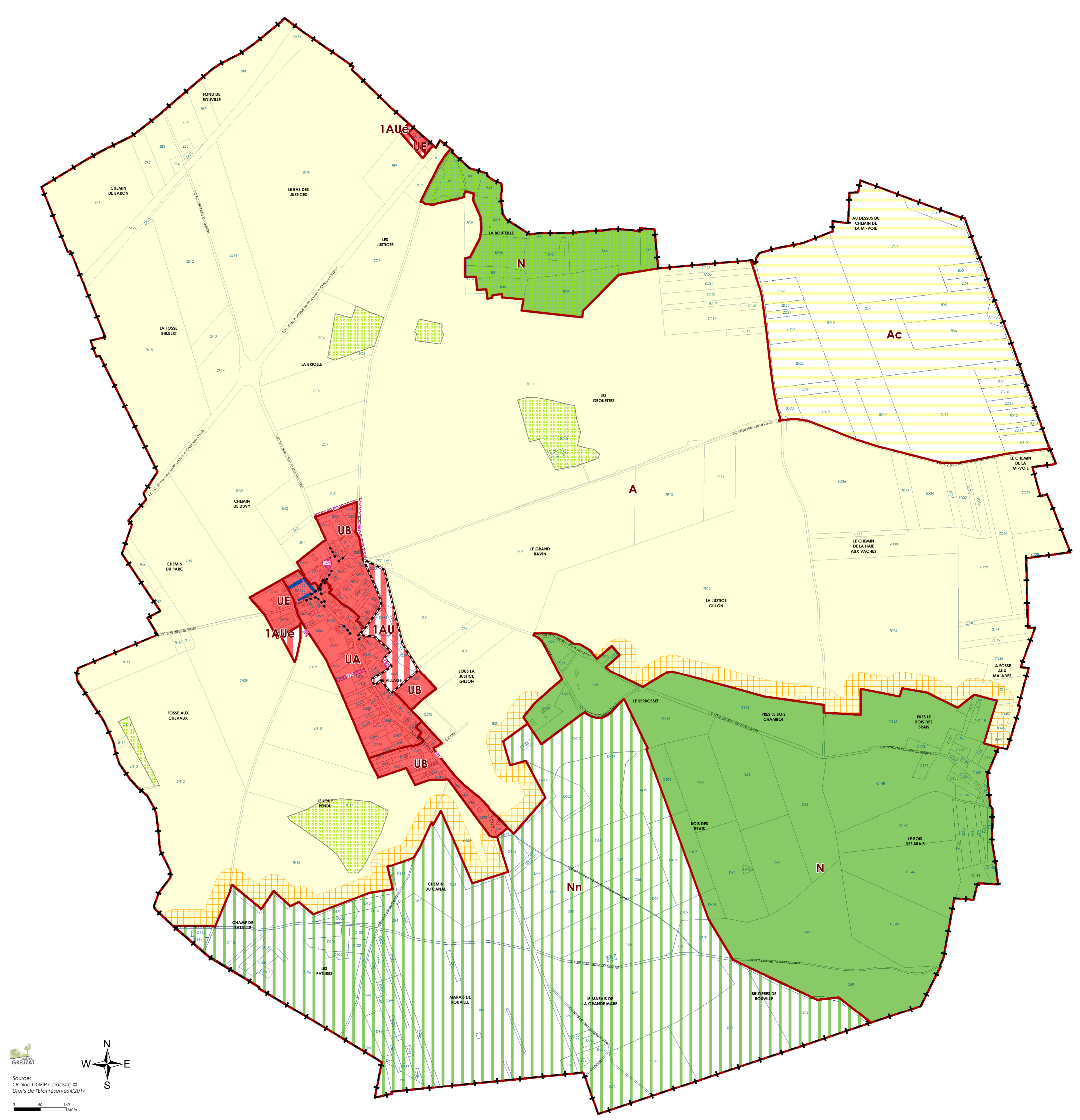

Source: Origine DGFP Cadastre © Droits de l'Etat réservés 07/11/2017

N
W — E
S

0 80 160
Mètres